

Palestro - Si è concluso la scorsa settimana il primo torneo organizzato dalla Soms di Palestro, insieme alla federazione. Proprio da quest'anno infatti il sodalizio palestrese ha riavviato in grande stile la sezione tennistica, dopo il successo dello scorso anno. Sue due campi di terra rossa del centro sportivo di via Robbio, numerosi tennisti di Piemonte e Lombardia hanno gareggiato per contendersi la palma del vincitore, con gran divertimento di giocatori e pubblico. A salire sul gradino più alto del po-



EGIDIO GERBELLI (3°); ELIO GARONE, RICCARDO BARINI (1°) E GIORGIO ZANOTTI (2°)

di è stato Riccardo Barini, della Selva Alta Vigevano, che domenica ha sconfitto Giorgio Zanotti del Tennis Club Asigliano. Parimerito, come si usa, per il terzo posto, Egidio Gerbelli del Tennis Club di Mede e Marco Ogno dell'A.T. Novara.

Da quest'anno la Società Operaia palestrese ha rinnovato l'adesione alla Fit, Federazione Italiana Tennis, così da poter organizzare tornei e rientrare nel circuito tennistico italiano, dopo alcuni anni di scarsa attività: dal 2007 sono stati

riavviati, anche grazie alla collaborazione del gestore del centro e di alcuni soci che hanno permesso di rimettere in funzione il secondo campo. Il centro sportivo è aperto a tutti, soci e non soci Soms e Fit. Si possono prenotare le ore di gioco al bar del circolo e la quota oraria è di 8 euro per i non soci, 7 euro per i soci ordinari Soms, mentre i soci sostenitori pagheranno 3 euro l'ora. Stessa cifra per i giovani sotto i 12 anni d'età. I campi sono anche illuminati per il gioco in notturna, con un piccolo supplemento di 5 euro. I campi sono corredati di servizi e spogliatoi con docce.

a.a.

Gennaio 2009

LA SESIA

Operativo il nuovo direttivo Secondo mandato alla guida della Soms per Elio Garone

ANDREA ANTICO

Palestro - «Mantenere i capitali dell'associazione, sviluppando il "Campetto", migliorando il tennis e incrementando quanto di buono è stato già fatto». Questo l'indirizzo del consiglio direttivo della Soms, rinnovato dalle elezioni e diventato operativo con il 2009. A guidare il sodalizio, che tessera quasi 300 soci, è ancora Elio Garone, riconfermato presidente per il secondo mandato.

“ Associazione
in campo
per la festa di
Sant'Antonio
Abate ”

Sarà coadiuvato dal vicepresidente Paolo Ferro, da anni attivo in Soms nella sezione Cultura, dal segretario Giancarlo Guiglia, consigliere di lunga data ed ex presidente per più mandati e dal cassiere Giancarlo Brogli, new entry nell'associazione, residente in paese da qualche anno ma da subito attivo nell'associazionismo. L'assemblea ha eletto come soci del consiglio anche Angelo Arisio, Giancarlo Cuzzotti, Luciano Ruzzon, Giovanni Sassone e Rosanna Scaramuzza. Riconfermati i revisori dei conti Silvia Bardotti, Angelo Bianco e Maria Rosa

Daffara. Il nuovo consiglio punta allo sviluppo dell'esistente, tanto per cominciare, puntando lo sguardo soprattutto verso il mondo giovanile, specie per quanto riguarda lo sviluppo del settore sportivo, con il tennis ma non solo. Sarà portato avanti inoltre quanto già avviato, in collaborazione con Comune e Provincia, riguardo alla Via Francigena, visto l'aumento del numero di pellegrini che transitano da Palestro, "porta" della Lombardia

nel percorso francigeno. «Pensiamo a nuove iniziative, vista l'aumentata disponibilità finanziaria derivata dalla cessione del ramo d'azienda riguardante il Bar Campetto, ora diventato esercizio pubblico e non più circolo privato», afferma Garone. Tra i primi frutti, la potatura dell'area del centro sportivo e il pranzo in occasione della festa di Sant'Antonio Abate, il 17 gennaio. Sul fronte manifestazioni, il consiglio deve ancora stilare il calendario, ma la Soms sarà in campo per la festa del paese e intende organizzare gite culturali e gastronomiche.

DELLA SOMS DI PALESTRO Al centro sportivo è appena ripartita la stagione del tennis

Si è aperta la stagione del tennis al Centro sportivo Soms di Palestro. Sui due campi in terra rossa i tennisti potranno trovare un buon terreno per i loro allenamenti e per divertirsi. Uno dei due, inoltre, è stato ricostruito da una ditta specializzata, per un servizio ancor più professionale. Le prenotazioni per le ore di gioco si ricevono al bar del circolo e la quota per un'ora è pari a 8 euro per i non soci, a 7 euro per i soci ordinari Soms, mentre i soci sostenitori pagheranno 3 euro l'ora. Stessa cifra, 3 euro, per i giovani sotto i 12 anni. Il tesseramento alla Soms porta quindi vantaggi e il costo è esiguo. Essere soci costa infatti solo 18 euro l'anno, 50 euro se si decide di diventare soci sostenitori. I campi sono anche illuminati per il gioco in notturna, con un piccolo supplemento di 5 euro. I campi sono corredati di servizi, spogliatoi e docce. La struttura di via Cavour offre anche due campi da calcio e numerosi servizi per i bambini, tra cui giostrine e scivoli. E' poi sempre attivo il servizio bar.

a.a.

Domenica però si recupera Per Palestro una festa a metà (causa nubifragio)

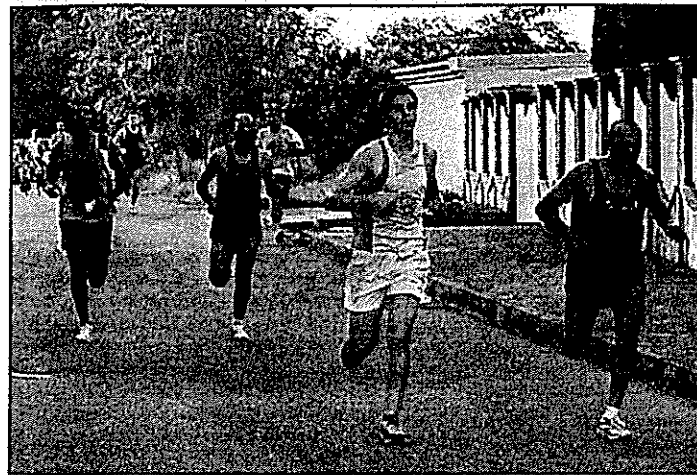

UN TRATTO DELLA CORSA PODISTICA "MARIO GUIGLIA"

Palestro - "Festa del Paese" parzialmente rovinata, quest'anno, a causa di un temporale estivo di grande intensità che ha impedito lo svolgimento della seconda "Serata del Donatore Avis", che sarà recuperata domenica prossima 6 luglio con l'Orchestra Vanna Isaia e l'estrazione dei premi della sottoscrizione.

Grande successo ha invece avuto la Corsa Podistica "Mario Guiglia", sabato alle 20. Dal ritrovo al "Campetto Soms" sono partiti 111 corridori provenienti da tutto il Piemonte e la Lombardia, che hanno attraversato quasi tutte le strade del paese, lungo un percorso molto articolato. Ha partecipato all'iniziativa anche una comitiva di 9 disabili di Milano, della Polisportiva Milanese, che vanta tra i suoi soci anche atleti che hanno preso parte, e magari anche in futuro, alle Paralimpiadi degli anni passati. Vincitore assoluto tra gli uomini, Oyat Salah. Per le donne, Loretta Giarda di Gambolò. Singolare la classifica dei partecipanti residenti a Palestro. Due fratelli, Elena e Matteo Pezzana sono infatti stati i primi tra i palestresi. Il gruppo più numeroso, quello più vicino, cioè la Podistica Robbiese.

Buon successo anche per la

prima delle "Serate del Donatore", promosse dall'Avis. Ad esibirsi, l'orchestra di Anna Rizzi, che vanta nel suo organico alcuni elementi originari di Palestro. Nell'intervallo, la premiazione dei donatori benemeriti. La serata ha visto la collaborazione dei Confrari dello Spirito Santo con i volontari del sangue nella gestione del bar, quest'anno più rifornito, con cocktail, panini, patatine e altro.

Sabato, domenica e lunedì era aperta la mostra "Care vecchie cose" nel salone Soms, con oggetti di ogni tipo appartenenti alla nostra cultura, specie a quella contadina: letti in ferro battuto, oggetti del lavoro della terra e dell'allevamento, e molto altro ancora. Altra mostra che ha avuto un grande successo è stata quella dedicata agli amici a quattro zampe. Cani di ogni razza, taglia e carattere hanno concorso per aggiudicarsi la palma del più simpatico, il più bello e il più ubbidiente, giudicati da una giuria di bambini. In una mostra organizzata dal nucleo palestrese di Protezione Civile. Nel tardo pomeriggio, dense nubi si sono addensate su Palestro e intorno alle 19.30 un nubifragio si è poi abbattuto sul paese rimandando la conclusione della festa a domenica prossima. a.a.